

Este reporte de calificaciones basado en los estándares representa el rigor requerido para construir un fundamento fuerte para la preparación universitaria y profesional. Se espera que los estudiantes cumplan con las normas específicas del grado del curso y mantengan o desarrollen las habilidades y el entendimiento dominado en los grados anteriores. El reporte proporciona a los padres las expectativas detalladas del nivel de grado en cada una de las principales áreas académicas (Artes del Lenguaje Inglés, Matemáticas, Ciencias y Estudios Sociales) así como Arte, Música, Educación Física, y las Características de un Aprendizaje Exitoso.

INDICADORES DEL RENDIMIENTO EN EL REPORTE DE CALIFICACIONES

Indicadores Académicos:

3+ Excede las expectativas del nivel de grado

- ◆ El rendimiento del estudiante demuestra un entendimiento completo del conocimiento y habilidades esperadas a este nivel de grado .
- ◆ El estudiante demuestra un entendimiento más profundo de las normas del nivel de grado aplicando y utilizando los conceptos y habilidades .

3 Cumple las expectativas del nivel de grado

- ◆ El rendimiento del estudiante demuestra un entendimiento completo del conocimiento y habilidades esperadas a este nivel de grado .
- ◆ El estudiante demuestra un uso constante de habilidades.

2 Progreso hacia el entendimiento de las habilidades y conceptos del nivel de grado

- ◆ El rendimiento del estudiante demuestra un entendimiento completo del conocimiento y habilidades esperadas a este nivel de grado .
- ◆ El estudiante progresa en su entendimiento, sin embargo, las habilidades aún no han sido dominadas y puede necesitar apoyo adicional.

1 Entendimiento limitado de las habilidades de nivel de grado y conceptos

- ◆ El rendimiento del estudiante demuestra un entendimiento limitado del conocimiento y habilidades esperadas a este nivel de grado
- ◆ El estudiante está trabajando por debajo de las expectativas del nivel de grado
- ◆ El estudiante necesita apoyo continuo; tiene dificultades aun con ayuda.

NA No evaluado durante este periodo de calificaciones

Esta marca indica que la norma específico no es aplicable durante este término. Ustedes deben esperar ver varias NAs usadas en el primer trimestre, especialmente en las calificaciones más bajas. Esto se debe a que todo el plan de estudios no puede ser enseñado a la vez. Aunque algunas normas de aprendizaje serán abordados desde el principio del año, otros serán presentados gradualmente conforme avance el año escolar.

Indicadores del Esfuerzo:

- O** Ha hecho un esfuerzo sobresaliente
- S** Ha hecho un esfuerzo satisfactorio
- N** Necesita mejorar su esfuerzo

N

Reporte de calificaciones basadas en los Estándares del Distrito Escolar Newhall Guía para los padres



Visión general de un sistema basado en estándares

Cuatro Componentes Esenciales de un sistema de reporte basado en los estándares

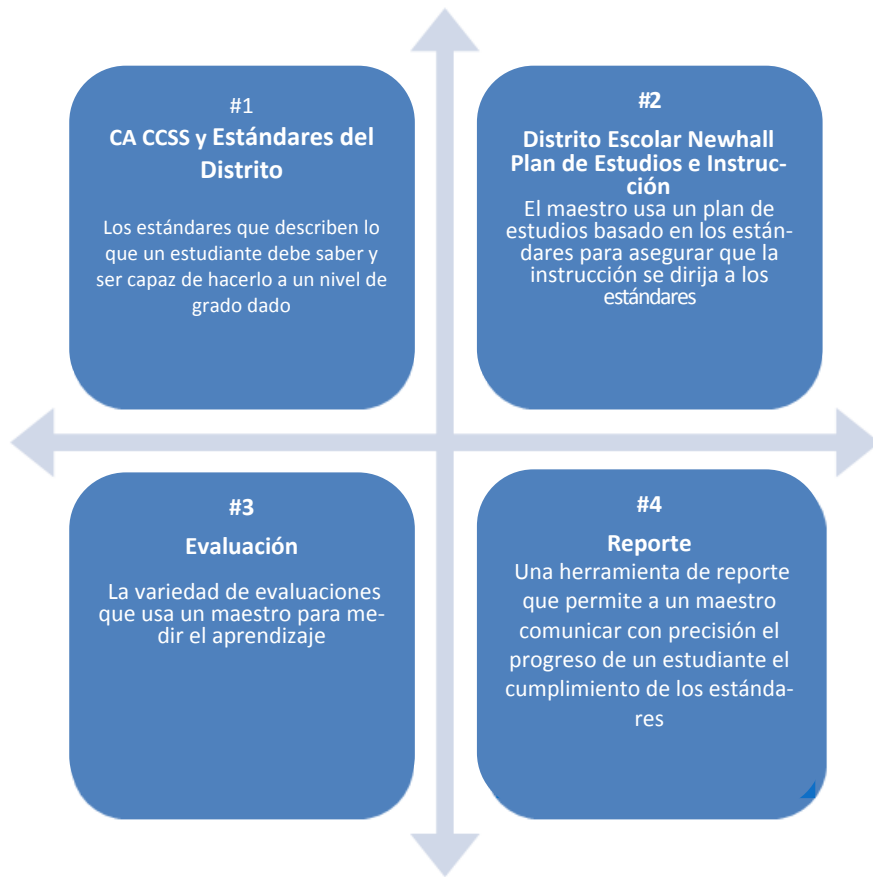

Como parte de nuestro sistema basado en los estándares, este reporte de calificaciones está diseñado para comunicar completamente lo que se espera que los estudiantes deben saber y ser capaces de hacer según lo establecido en los Estándares Básicos Comunes del Estado para Artes del Lenguaje Inglés/Alfabetismo y Matemáticas, así como para otras áreas del contenido (por ej. Estudios Sociales, Ciencias) estándares de aprendizaje establecidos por el Departamento de Educación del Estado de California.

Un reporte de calificaciones basado en los estándares comunica el progreso del estudiante hacia el cumplimiento de los estándares. Los maestros evalúan el rendimiento del estudiante individualmente en contra de estos estándares, que son habilidades específicas y observables a su nivel de grado.

Este reporte de calificaciones beneficia a los estudiantes, maestros y padres/tutores. Esto permite a los estudiantes estar conscientes de lo que se espera de ellos, da a los maestros a lo largo del distrito un entendimiento consistente de lo que cada niño debe saber y ser capaz de hacer en cada nivel de grado, y comunicar a los padres, en un lenguaje común, el progreso del estudiante hacia el cumplimiento de los estándares.

El éxito del estudiante depende de una fuerte asociación entre la escuela y el hogar. Por favor revisen cuidadosamente el reporte de calificaciones de su hijo y hablen con su hijo/a acerca de su progreso. Al hacer esto ustedes estarán comunicándole la importancia de la escuela. Comuníquense con el maestro de su hijo si ustedes tienen preguntas.

